

Standaard optielijst

Project : De Haar Buyten

Datum : 26-10-2020

Vermelde bedragen zijn in euro's en inclusief 21% BTW.



De Haar
BUYTEN

Code	Aantal	Omschrijving	Bedrag	Paraaf
1.00		Optielijst 1: Bouwkundig Onderstaand treft u optielijst 1 aan, waarvan wij graag circa 12 weken voor de start van de bouw, een getekend exemplaar retour ontvangen. De exacte sluitingsdatum wordt te zijner tijd schriftelijk aan u bevestigd. Indien u voor één of meer opties uit optielijst 1 kiest, geldt dat de woning niet meer zal voldoen aan de ontwerp EPC, maar aan de minimale eis uit het Bouwbesluit van 0,4. Dit met uitzondering voor de optie dichte trap.		
10.01		Bouwaanvraag aanbouw De kosten voor het aanvragen van de vergunning voor een van onderstaande aanbouwen, inclusief leges.	3.500,00	
10.01A		Aanbouw woningtype F, schuine kap Het aanbouwen van een berging met kap bij woningtype F. Onder voorbehoud vergunning gemeente. De berging is opgebouwd uit een geïsoleerde houtconstructie op een betonfundering, waarvan de buitenzijde op dezelfde manier wordt afgewerkt als de woning, echter wordt de schuine kap afgewerkt met een aluminium felsdaksysteem als de overige woningen. Aan de binnenzijde worden de vloer, de wanden, de kozijnen, het plafond en de kap uitgevoerd als de 1e verdieping van de woning zoals omschreven in de technische omschrijving. In afwijking op de technische omschrijving zijn de wanden en plafonds aan de binnenzijde niet nader afgewerkt. De plafondhoogte in het halletje is ca. 2,4 m1 en in de berging ca. 2,6 m1. Het platte dak wordt afgewerkt met isolatie en dakbedekking met HWA afvoeren. De voorgevel is voorzien van een elektrische sectionaaldeur. Onderstaande installaties zijn inbegrepen: - de elektrische installatie, als getekend; - 2 stuks elektrische radiatoren voor de verwarming; - natuurlijke ventilatie via gevels. E.e.a. conform de set tekeningen (3 pagina's) "Optie 1-berging F met kap" dd. 26/10/2020.	102.000,00	
10.01B		Aanbouw woningtype F, plat dak Het aanbouwen van een berging met plat dak bij woningtype F. Onder voorbehoud vergunning gemeente. De berging is opgebouwd uit een geïsoleerde houtconstructie op een betonfundering, waarvan de buitenzijde op dezelfde manier wordt afgewerkt als de woning. Aan de binnenzijde worden de vloer, de wanden, de kozijnen en het plafond uitgevoerd als de 1e verdieping van de woning zoals omschreven in de technische omschrijving. In afwijking op de technische omschrijving zijn de wanden en	93.000,00	

Paraaf:

Bouwnummer :

Standaard optielijst

Project : De Haar Buyten

Datum : 26-10-2020

Code	Aantal	Omschrijving	Bedrag	Paraaf
		<p>plafonds aan de binnenzijde niet nader afgewerkt. De plafondhoogte in het halletje is ca. 2,4 m1 en in de berging ca. 2,6 m1. Het platte dak wordt afgewerkt met isolatie en dakbedekking met HWA afvoeren. De voorgevel is een voorzien van een elektrische sectionaaldeur. Onderstaande installaties zijn inbegrepen: - de elektrische installatie, als getekend; - 2 stuks elektrische radiatoren voor de verwarming; - natuurlijke ventilatie via gevels. E.e.a. conform de set tekeningen (3 pagina's) "Optie 2-berging F met plat dak" dd. 26/10/2020.</p>		
10.02		<p>Bouwaanvraag kelder De kosten voor het aanvragen van de vergunning voor een van onderstaande kelders, inclusief leges.</p>	2.750,00	
10.03		<p>Prefab kelder, woningtype A Prefab betonnen en geïsoleerde kelder met een inwendige afmeting van circa 5000 x 2960 mm en inwendige hoogte van circa 2250 mm. Onder voorbehoud vergunning gemeente. Voor de toegang van de kelder worden de hal en trap aangepast. De trap wordt naar de voorgevel verschoven en er wordt er op de eerste verdieping een stuk vloer toegevoegd. Naast de trap wordt een wand met een kozijn en deur geplaatst, de deur heeft een hoogte van ca. 2,1 m1 in afwijking tot de overige deuren. De wand wordt aan de bovenzijde afgetimmerd. Inclusief dekvloer, plafondlichtpunt, wandcontactdoos, houten dichte keldertrap met traphek en leuning, ventilatie (afzuiging), verwarming met een elektrische radiator, conform tekening. Exclusief afwerking wanden en plafond. Er kan in de kelder riolering en waterleiding aanwezig zijn t.b.v. de bovengelegen keuken. E.e.a. conform tekening BV-5-1-A d.d. 26/10/2020.</p>	59.500,00	
10.04		<p>Prefab kelder, woningtype C Prefab betonnen en geïsoleerde kelder met een inwendige afmeting van circa 6560 x 2640 mm en inwendige hoogte van circa 2250 mm. Onder voorbehoud vergunning gemeente. Voor de toegang van de kelder worden de hal en trap aangepast. Naast de trap wordt een wand met een kozijn en deur geplaatst, de deur heeft een hoogte van ca. 2,1 m1 in afwijking tot de overige deuren. De wand wordt aan de bovenzijde afgetimmerd. Inclusief dekvloer, plafondlichtpunt, wandcontactdoos, houten dichte keldertrap met traphek en leuning, ventilatie (afzuiging), verwarming met een elektrische radiator, conform tekening. Exclusief afwerking wanden en plafond.</p>	61.000,00	

Paraaf:

Bouwnummer :

Standaard optielijst



Project : De Haar Buyten

Datum : 26-10-2020

Code	Aantal	Omschrijving	Bedrag	Paraaf
		Er kan in de kelder riolering en waterleiding aanwezig zijn t.b.v. de bovengelegen keuken. E.e.a. conform tekening BV-5-1-C, d.d. 26/10/2020.		
10.05		Prefab kelder, woningtype D en E Prefab betonnen en geïsoleerde kelder met een inwendige afmeting van circa 7560 x 2960 mm en inwendige hoogte van circa 2250 mm. Onder voorbehoud vergunning gemeente. Voor de toegang van de kelder worden de hal en trap aangepast. De trap wordt naar de voorgevel verschoven en er wordt er op de eerste verdieping een stuk vloer toegevoegd. Naast de trap wordt een wand met een kozijn en deur geplaatst, de deur heeft een hoogte van ca. 2,1 m1 in afwijking tot de overige deuren. De wand wordt aan de bovenzijde afgetimmerd. Inclusief dekvloer, plafondlichtpunt, wandcontactdoos, houten dichte keldertrap met traphek en leuning, ventilatie (afzuiging), verwarming met een elektrische radiator, conform tekening. Exclusief afwerking wanden en plafond. Er kan in de kelder riolering en waterleiding aanwezig zijn t.b.v. de bovengelegen keuken. E.e.a. conform tekening BV-5-1-D1, d.d. 26/10/2020.	62.000,00	
10.06		Prefab kelder, woningtype F Prefab betonnen en geïsoleerde kelder met een inwendige afmeting van circa 7000 x 2960 mm en inwendige hoogte van circa 2250 mm. Onder voorbehoud vergunning gemeente. Voor de toegang van de kelder worden de hal en trap aangepast. De trap wordt naar de voorgevel verschoven en er wordt er op de eerste verdieping een stuk vloer toegevoegd. Naast de trap wordt een wand met een kozijn en deur geplaatst, de deur heeft een hoogte van ca. 2,1 m1 in afwijking tot de overige deuren. De wand wordt aan de bovenzijde afgetimmerd. Inclusief dekvloer, plafondlichtpunt, wandcontactdoos, houten dichte trap met traphek en leuning, ventilatie (afzuiging), verwarming met een elektrische radiator, conform tekening. Exclusief afwerking wanden en plafond. Er kan in de kelder riolering en waterleiding aanwezig zijn t.b.v. de bovengelegen keuken. E.e.a. conform tekening BV-5-1-F, d.d. 26/10/2020.	61.500,00	
10.07		Dichte vuren houten trap Het wijzigen van de open vuren houten trap in een dichte vuren houten trap. De stootborden worden uitgevoerd in plaatmateriaal. De houten trap, traphekken en aftimmering worden dekkend geschilderd m.u.v. treden en stootborden aan de bovenzijde van de trap. Deze worden gegrond.	800,00	

Paraaf:

Bouwnummer :

Standaard optielijst

Project : De Haar Buyten

Datum : 26-10-2020

Code	Aantal	Omschrijving	Bedrag	Paraaf
10.11		<p>Vervallen standaard sanitair en tegelwerk gehele woning, type A Casco levering toiletten en badkamer. Niet aangebracht worden.</p> <ul style="list-style-type: none"> - sanitair incl. kranen; - inbouwreservoirs; - doucheput of draingoot; - tegelwerk incl. dorpels; - overige wandafwerking; - vensterbank; - douchewanden. <p>Wel aangebracht worden, conform standaard:</p> <ul style="list-style-type: none"> - cementdekvloer m.u.v. de douchehoek en onder bad; - afvoeren worden afgedopt en wateraansluitingen voorzien van stopkranen en aangesmeerd; - elektrisch radiator op standaard plaats; - elektra. <p>Er dient een aanvullende garantieverklaring van Woningborg (Melding Minderwerk) ondertekend te worden als u kiest voor deze optie.</p>	-5.750,00	
10.12		<p>Vervallen standaard sanitair en tegelwerk gehele woning, type C Casco levering toiletten en badkamer. Niet aangebracht worden.</p> <ul style="list-style-type: none"> - sanitair incl. kranen; - inbouwreservoirs; - doucheput of draingoot; - tegelwerk incl. dorpels; - overige wandafwerking; - vensterbank; - douchewanden. <p>Wel aangebracht worden, conform standaard:</p> <ul style="list-style-type: none"> - cementdekvloer m.u.v. de douchehoek en onder bad; - afvoeren worden afgedopt en wateraansluitingen voorzien van stopkranen en aangesmeerd; - elektrisch radiator op standaard plaats; - elektra. <p>Er dient een aanvullende garantieverklaring van Woningborg (Melding Minderwerk) ondertekend te worden als u kiest voor deze optie.</p>	-5.050,00	
10.13		<p>Vervallen standaard sanitair en tegelwerk gehele woning, type D Casco levering toiletten en badkamer. Niet aangebracht worden.</p> <ul style="list-style-type: none"> - sanitair incl. kranen; - inbouwreservoirs; - doucheput of draingoot; - tegelwerk incl. dorpels; 	-6.100,00	

Paraaf:

Bouwnummer :

Standaard optielijst

Project : De Haar Buyten

Datum : 26-10-2020

Code	Aantal	Omschrijving	Bedrag	Paraaf
		<ul style="list-style-type: none"> - overige wandafwerking; - vensterbank; - douchewanden. <p>Wel aangebracht worden, conform standaard:</p> <ul style="list-style-type: none"> - cementdekvloer m.u.v. de douchehoek en onder bad; - afvoeren worden afgedopt en wateraansluitingen voorzien van stopkranen en aangesmeerd; - elektrisch radiator op standaard plaats; - elektra. <p>Er dient een aanvullende garantieverklaring van Woningborg (Melding Minderwerk) ondertekend te worden als u kiest voor deze optie.</p>		
10.14		<p>Vervallen standaard sanitair en tegelwerk gehele woning, type E</p> <p>Casco levering toiletten en badkamers. Niet aangebracht worden.</p> <ul style="list-style-type: none"> - sanitair incl. kranen; - inbouwreservoirs; - doucheput of draingoot; - tegelwerk incl. dorpels; - overige wandafwerking; - vensterbank; - douchewanden. <p>Wel aangebracht worden, conform standaard:</p> <ul style="list-style-type: none"> - cementdekvloer m.u.v. de douchehoek en onder bad; -afvoeren worden afgedopt en wateraansluitingen voorzien van stopkranen en aangesmeerd; - elektrisch radiator op standaard plaats; - elektra. <p>Er dient een aanvullende garantieverklaring van Woningborg (Melding Minderwerk) ondertekend te worden als u kiest voor deze optie.</p>	-7.700,00	
10.15		<p>Vervallen standaard sanitair en tegelwerk gehele woning, type F</p> <p>Casco levering toiletten en badkamer. Niet aangebracht worden.</p> <ul style="list-style-type: none"> - sanitair incl. kranen; - inbouwreservoirs; - doucheput of draingoot; - tegelwerk incl. dorpels; - overige wandafwerking; - vensterbank; - douchewanden. <p>Wel aangebracht worden, conform standaard:</p> <ul style="list-style-type: none"> - cementdekvloer m.u.v. de douchehoek en onder bad; - afvoeren worden afgedopt en wateraansluitingen voorzien van stopkranen en aangesmeerd; - elektrisch radiator op standaard plaats; 	-6.100,00	

Paraaf:

Bouwnummer :

Standaard optielijst

Project : De Haar Buyten

Datum : 26-10-2020

Code	Aantal	Omschrijving	Bedrag	Paraaf
		- elektra. Er dient een aanvullende garantieverklaring van Woningborg (Melding Minderwerk) ondertekend te worden als u kiest voor deze optie.		
1.99.99		Wij wensen geen gebruik te maken van optielijst 1		

Voor akkoord:

Naam koper :

Bouwnummer :

Datum :

Handtekening :

Bijgaande lijst gebruiken om uw keuzes kenbaar te maken. U maakt deze kenbaar door het aantal in te vullen (waar van toepassing). Tevens verzoeken wij u om iedere pagina van deze lijst te voorzien van het betreffende bouwnummer en uw paraaf. Aanvullend meer- en/of minderwerk dat niet in deze lijst is opgenomen (maatwerk), is op aanvraag mogelijk en zal individueel worden geoffreerd.

Paraaf:

Bouwnummer :

Standaard optielijst

Project : De Haar Buyten

Datum : 26-10-2020

Code	Aantal	Omschrijving	Bedrag	Paraaf
2		Optielijst 2: Ruwbouw In deze optielijst staan de standaard opties, deze lijst dient voor de sluitingsdatum ingeleverd te zijn bij MBB. Zie ook de uitleg in de " Toelichting en Procedures bij kopersopties". De exacte sluitingsdatum wordt te zijner tijd schriftelijk aan u bevestigd.		
30.01		Binnendeur verplaatsen Prijs exclusief verplaatsing van eventuele elektra installatie(s). Conform tekening.	95,00	
30.02		Draairichting binnendeur wijzigen Conform tekening.	95,00	
32.01		Dichte vuren houten trap Het wijzigen van de open vuren houten trap in een dichte vuren houten trap. De stootborden worden uitgevoerd in plaatmateriaal. De houten trap, traphekken en aftimmering worden dekkend geschilderd m.u.v. treden en stootborden aan de bovenzijde van de trap. Deze worden gegrond.	800,00	
32.02		Alternatieve trap Alternatieve trap op verzoek koper	PM	
38.01		Zonwering Zonwering op verzoek koper	PM	
41.....		Tegelwerk conform specificatie (naam showroom) d.d. Bijbehorende tekeningen d.d.		
51.01		Buitenkraan op de gevel Het aanbrengen van een buitenkraan aangesloten op een aftapbare koudwaterleiding. De buitenkraan wordt op de achtergevel aangebracht op een hoogte van ca. 60 cm + vloer. Conform tekening.	525,00	
51.02		Schroput onder buitenkraan Het aanbrengen van een schroput aangesloten op de riolering, onder de buitenkraan.	350,00	
51.03		Afvoer voor condensdroger Het aanbrengen van een T-stuk op de afvoer van de wasmachine ten behoeve van een condensdroger. Hiermee is het mogelijk om de afvoerslang van de condensdroger (afhankelijk per type condensdroger) op de riolering aan te sluiten zodat een condenswaterbak niet meer nodig is.	75,00	
61.01		Extra draadloze bediening mv. Een extra losse draadloze bediening voor de mechanische ventilatie als omschreven in de technische omschrijving.	135,00	
70.01		Dubbele wandcontactdoos Conform tekening.	210,00	

Paraaf:

Bouwnummer :

Standaard optielijst

Project : De Haar Buyten

Datum : 26-10-2020

Code	Aantal	Omschrijving	Bedrag	Paraaf
70.02		Enkele wandcontactdoos Conform tekening.	200,00	
70.03		Dubbele wandcontactdoos op aparte groep Conform tekening. Bij uitbreiding van het aantal groepen, kan een extra aardlekschakelaar nodig zijn. Houdt u rekening met extra kosten. Zie de Toelichting en procedure bij kopersopties.	310,00	
70.04		Enkele wandcontactdoos op aparte groep Conform tekening. Bij uitbreiding van het aantal groepen, kan een extra aardlekschakelaar nodig zijn. Houdt u rekening met extra kosten. Zie de Toelichting en procedure bij kopersopties.	275,00	
70.04a		Enkele wandcontactdoos op aparte groep t.b.v. wasdroger Conform tekening. Bij uitbreiding van het aantal groepen, kan een extra aardlekschakelaar nodig zijn. Houdt u rekening met extra kosten. Zie de Toelichting en procedure bij kopersopties.	275,00	
70.05		Enkele wandcontactdoos wijzigen in dubbele wandcontactdoos Conform tekening.	40,00	
70.08		Enkele vloercontactdoos Conform tekening.	420,00	
70.11		Verplaatsen wandcontactdoos Conform tekening.	75,00	
70.12		Verplaatsen schakelaar Conform tekening.	75,00	
70.13		Verplaatsen loze leiding Conform tekening.	75,00	
70.14		Verplaatsen thermostaat Conform tekening Verplaatsen van de bedrade thermostaat.	75,00	
70.16		Verplaatsen bedrade (CAI/data)-leiding Conform tekening.	75,00	
70.17		Verplaatsen plafondlichtpunt Conform tekening.	75,00	
70.18		Verplaatsen wandlichtpunt Conform tekening.	75,00	
70.40		Loze leiding bedraden op aparte groep Loze leiding bedraden, voorzien van een enkele wandcontactdoos en aansluiten op een aparte groep. Conform tekening. Bij uitbreiding van het aantal groepen, kan een extra aardlekschakelaar nodig zijn. Houdt u rekening met extra kosten. Zie de Toelichting en procedure bij kopersopties.	210,00	

Paraaf:

Bouwnummer :

Standaard optielijst

Project : De Haar Buyten

Datum : 26-10-2020

Code	Aantal	Omschrijving	Bedrag	Paraaf
70.41		Loze leiding bedraden t.b.v. de CAI De bedrading t.b.v. de centrale antenne-inrichting, komt uit in de meterkast. Exclusief aansluiting op het netwerk (na oplevering door u zelf te regelen). Conform tekening.	180,00	
70.43		Loze leiding bedraden t.b.v. enkel data CAT 5e De bedrading (UTP cat 6 kabel met contactdoos) t.b.v. digitale telecommunicatie, komt uit de meterkast. In de meterkast is de kabel voorzien van een RJ 45 stekker. Exclusief centrale. Conform tekening	155,00	
70.43a		Loze leiding bedraden t.b.v. enkel data CAT6 De bedrading (UTP cat 6 kabel met contactdoos) t.b.v. digitale telecommunicatie, komt uit de meterkast. In de meterkast is de kabel voorzien van een RJ 45 stekker. Exclusief centrale. Conform tekening	170,00	
70.44		Bedrade data-aansluiting enkel, CAT 5e Een extra leiding bedraad met cat 6 kabel met contactdoos t.b.v. digitale telecommunicatie. In de meterkast is de kabel voorzien van een RJ 45 stekker. Exclusief centrale. Conform tekening.	300,00	
70.44a		Bedrade data-aansluiting enkel, CAT 6 Een extra leiding bedraad met cat 6 kabel met contactdoos t.b.v. digitale telecommunicatie. In de meterkast is de kabel voorzien van een RJ 45 stekker. Exclusief centrale. Conform tekening.	315,00	
70.45		Bedrade CAI-leiding Een extra bedrade leiding t.b.v. de centrale antenne-inrichting, komt uit in de meterkast. Exclusief aansluiting op het netwerk (na oplevering door u zelf te regelen). Conform tekening.	325,00	
70.47		Bedrade telefoonleiding Een extra bedrade leiding t.b.v. de telefoonaansluiting, komt uit in de meterkast. Exclusief aansluiting op het netwerk (na oplevering door u zelf te regelen). Conform tekening.	280,00	
70.48		Loze leiding vanuit meterkast Een extra loze leiding met controledraad vanuit de meterkast naar een aangegeven punt op tekening, eindigend in een doos met blindplaat. Conform tekening.	180,00	
70.49		Loze leiding vanuit ander punt dan meterkast Een extra loze leiding met controledraad tussen 2 aangegeven punten op tekening, eindigend in dozen met blindplaat. Conform tekening.	181,67	
70.50		Extra aardlekschakelaar In verband met het aantal gekozen groepen en overige aanpassingen (bv keukeninstallatie en laadpaal) kunnen extra aardlekschakelaars nodig zijn.	340,00	

Paraaf:

Bouwnummer :

Standaard optielijst

Project : De Haar Buyten

Datum : 26-10-2020

Code	Aantal	Omschrijving	Bedrag	Paraaf
70.51		Extra groep t.p.v. meterkast Bij uitbreiding van het aantal groepen, kan een extra aardlekschakelaar nodig zijn. Houdt u rekening met extra kosten. Zie de Toelichting en procedure bij kopersopties.	100,00	
70.52		Perilex aansluiting op aparte groep voor koken, 2x230V, 7,2kW Conform tekening. Bij uitbreiding van het aantal groepen, kan een extra aardlekschakelaar nodig zijn. Houdt u rekening met extra kosten. Zie de Toelichting en procedure bij kopersopties.	370,00	
70.53		Perilex aansluiting op aparte groep voor koken, 400V, 11 kW Conform tekening. Bij uitbreiding van het aantal groepen, kan een extra aardlekschakelaar nodig zijn. Houdt u rekening met extra kosten. Zie de Toelichting en procedure bij kopersopties.	395,00	
70.54		Loze leiding koken bedraden t.b.v. perilex aansluiting op aparte groep voor koken, 2x230V, 7,2kW Conform tekening. Bij uitbreiding van het aantal groepen, kan een extra aardlekschakelaar nodig zijn. Houdt u rekening met extra kosten. Zie de Toelichting en procedure bij kopersopties.	215,00	
70.55		Loze leiding koken bedraden t.b.v. perilex aansluiting op aparte groep voor koken, 400V, 11 kW Conform tekening. Bij uitbreiding van het aantal groepen, kan een extra aardlekschakelaar nodig zijn. Houdt u rekening met extra kosten. Zie de Toelichting en procedure bij kopersopties.	250,00	
70.60		Rookmelder Conform tekening.	220,00	
70.61		Hotelschakelaars (wisselschakeling) Een extra schakelaar op een bestaand lichtpunt, waardoor wisselschakeling mogelijk is. Conform tekening.	170,00	
70.62		Plafondlichtpunt met centraaldoos op aparte schakelaar Conform tekening.	255,00	
70.63		Plafondlichtpunt met centraaldoos op bestaande schakelaar Conform tekening.	120,00	
70.64		Wandlichtpunt met inbouwdoos op aparte schakelaar Conform tekening.	265,00	
70.65		Wandlichtpunt met inbouwdoos op bestaande schakelaar Conform tekening.	135,00	
70.68		Schakelaar vervangen door universeel-dimmer 420W Conform tekening.	260,00	

Paraaf:

Bouwnummer :

Standaard optielijst

Project : De Haar Buyten

Datum : 26-10-2020

Code	Aantal	Omschrijving	Bedrag	Paraaf
70.69		Schakelaar vervangen door een bewegingssensor Conform tekening.	245,00	
70.70A		Loze voorzieningen voor later aan te brengen laadpaal op aanvraag	PM	
70.80		Buitenlichtpunt op bestaande schakelaar Conform tekening.	170,00	
70.81		Buitenlichtpunt op aparte schakelaar Conform tekening.	295,00	
70.82		Spatwaterdichte enkele wandcontactdoos Conform tekening.	295,00	
70.83		Spatwaterdichte dubbele wandcontactdoos Conform tekening.	345,00	
70.84		10 m Tuinkabel op schakelaar en aparte groep. 10 meter tuinkabel op rol tegen de gevel aan. Schakelbaar via schakelaar aan binnenzijde en aangesloten op een aparte groep. Conform tekening. Bij uitbreiding van het aantal groepen, kan een extra aardlekschakelaar nodig zijn. Houdt u rekening met extra kosten. Zie de Toelichting en procedure bij kopersopties.	400,00	
S00		Sanitair conform standaard Het sanitair uitvoeren als standaard.		
S....		Sanitair conform specificatie (naam showroom) d.d.		
K00		Keukeninstallatie conform standaard De keukeninstallatie uitvoeren conform standaard		
K.....		Keukeninstallatie conform leidingschema (Naam showroom) Bij uitbreiding van het aantal groepen, kan een extra aardlekschakelaar nodig zijn. Houdt u rekening met extra kosten. Zie de Toelichting en procedure bij kopersopties.		
99.99		Wij wensen geen gebruik te maken van deze optielijst en kiezen voor standaard.		

Voor akkoord:

Naam koper :

Bouwnummer :

Datum :

Handtekening :

Bijgaande lijst gebruiken om uw keuzes kenbaar te maken. U maakt deze kenbaar door het aantal in te vullen (waar van toepassing). Tevens verzoeken wij u om iedere pagina van deze lijst te voorzien van het betreffende bouwnummer en uw paraaf. Aanvullend meer- en/of minderwerk dat niet in deze lijst is opgenomen (maatwerk), is op aanvraag mogelijk en zal individueel worden geoffreerd.

Paraaf:

Bouwnummer :

Standaard optielijst

Project : De Haar Buyten

Datum : 26-10-2020

Code	Aantal	Omschrijving	Bedrag	Paraaf
3		Optielijst 3: Afbouw Onderstaand treft u optielijst 3 aan waarvan wij graag een getekend exemplaar retour. De exacte sluitingsdatum wordt te zijner tijd schriftelijk aan u bevestigd.		
30.00		Wijzigen deuren en deurbeslag conform order Theuma		
40.00		Vervallen standaard spuitwerk plafonds in woning.		
3.99.99		Wij wensen geen gebruik te maken van optielijst 3		

Voor akkoord:

Naam koper :

Bouwnummer :

Datum :

Handtekening :

Bijgaande lijst gebruiken om uw keuzes kenbaar te maken. U maakt deze kenbaar door het aantal in te vullen (waar van toepassing). Tevens verzoeken wij u om iedere pagina van deze lijst te voorzien van het betreffende bouwnummer en uw paraaf. Aanvullend meer- en/of minderwerk dat niet in deze lijst is opgenomen (maatwerk), is op aanvraag mogelijk en zal individueel worden geoffreerd.

Paraaf:

Bouwnummer :

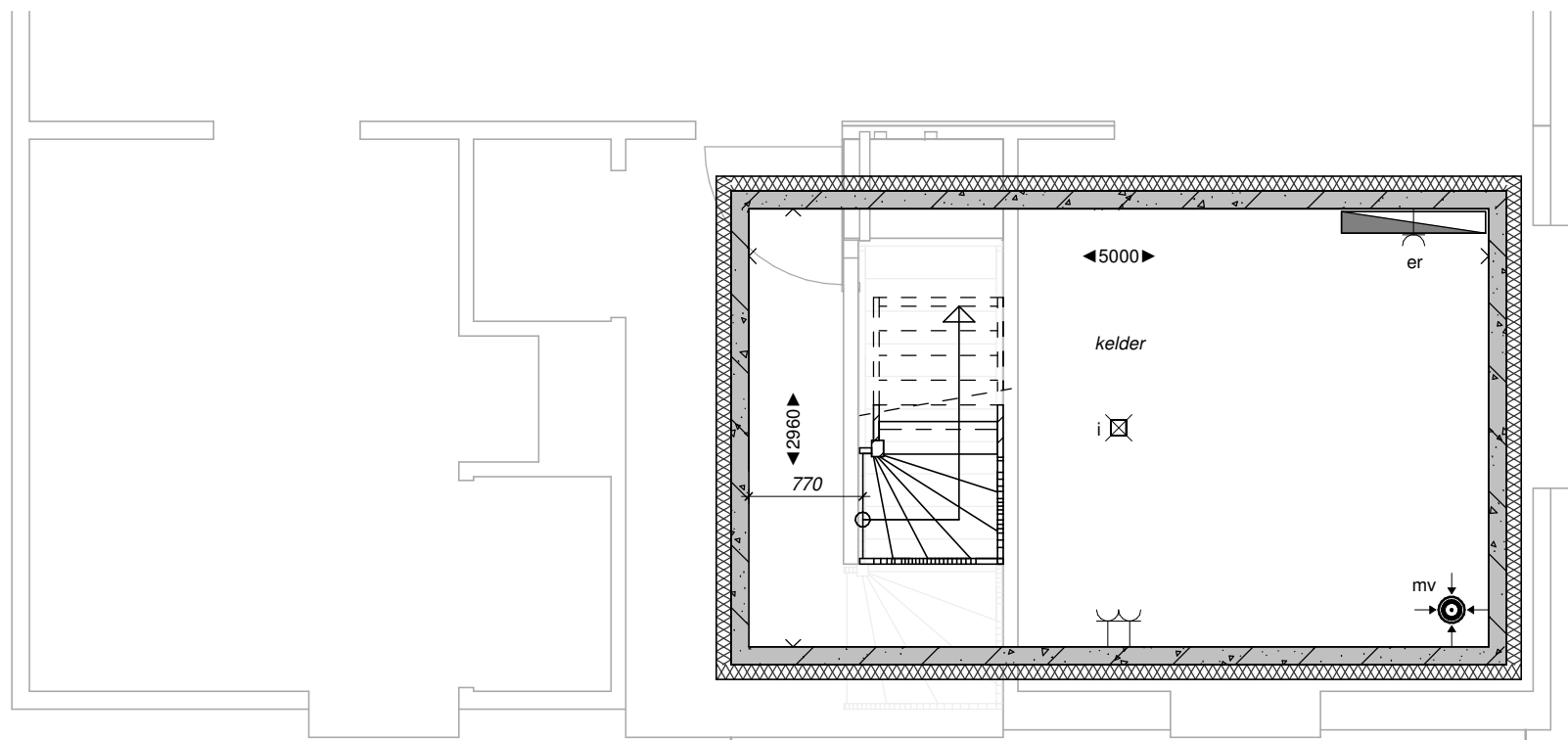

MBB optie kelder type A
1 : 50

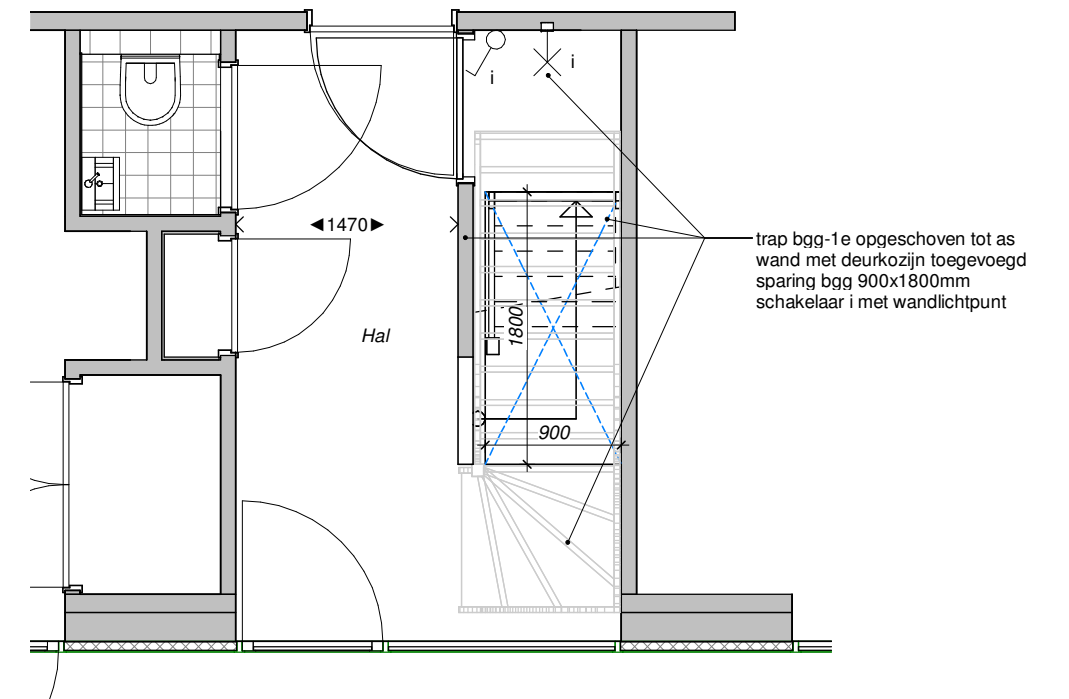

MBB optie begane grond type A
1 : 50

Getekend: bouwnummer 5 en 7
Gespiegeld: bouwnummer 4 en 6



www.mbb.nl

Project
De Haar Buyten

Projectadres
Haarzuilen

Fase / Status
verkooptekening
Definitief

Opdrachtgever
MBB Ontwikkeling

De Haar
BUYTEN

Omschrijving
kelder type A

Datum
26-10-2020

Formaat
A3

Getekend
DCE

Wijzigingsdatum

Projectnummer
220002

Schaal
1 : 50

Tekeningnummer
BV-5-1-A

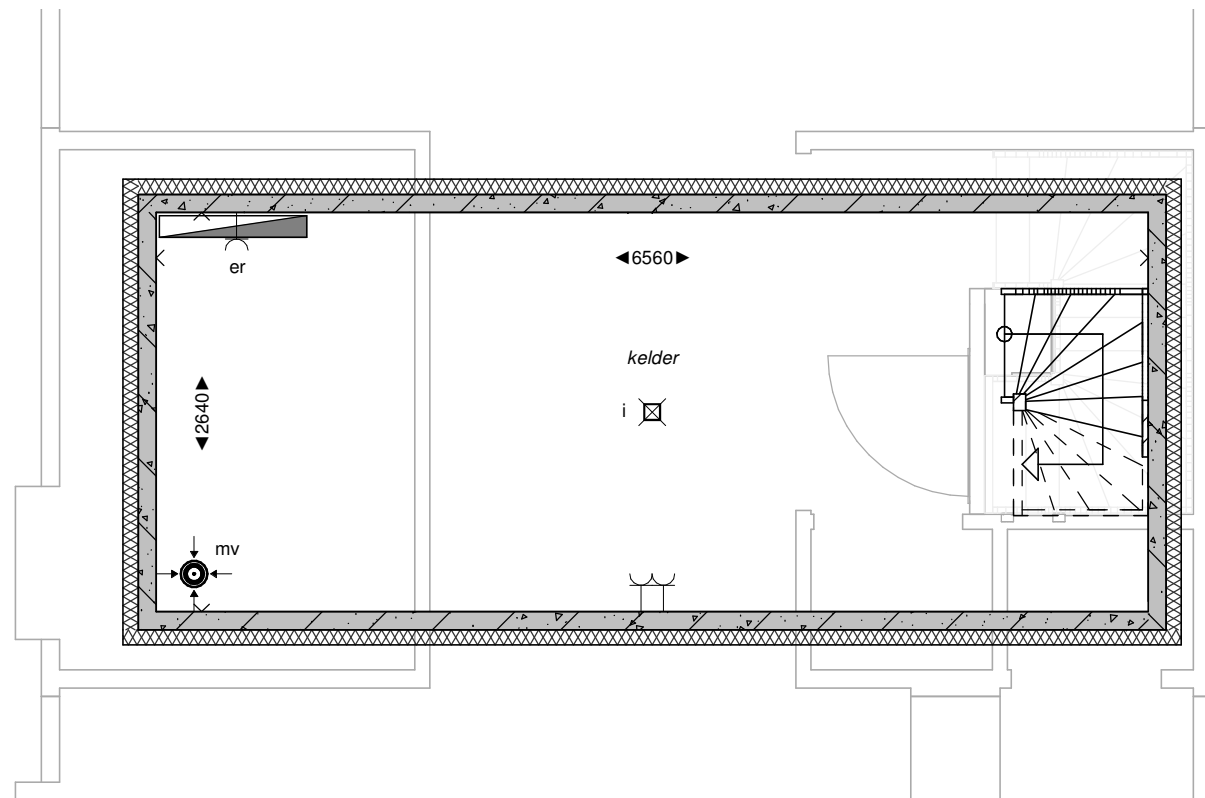

MBB optie kelder type C
1 : 50

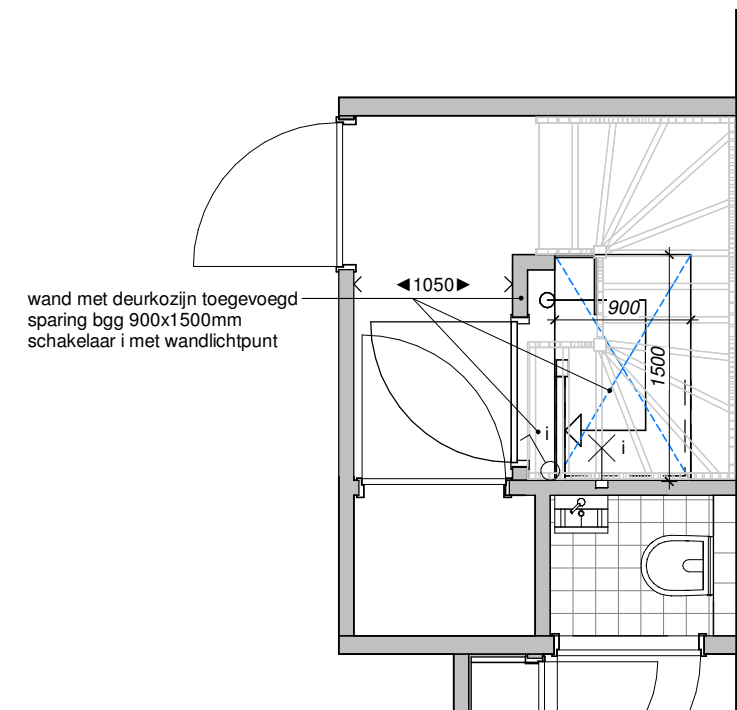

MBB optie begane grond type C
1 : 50

Getekend: bouwnummer 8
Gespiegeld: bouwnummer 9 en 10



Project
De Haar Buyten

Projectadres
Haarzuilen

Fase / Status
verkooptekening
Definitief

Opdrachtgever
MBB Ontwikkeling



Omschrijving
kelder type C

Datum
26-10-2020

Formaat
A3

Getekend
DCE

Wijzigingsdatum

Projectnummer
220002

Schaal
1 : 50

Tekeningnummer
BV-5-1-C

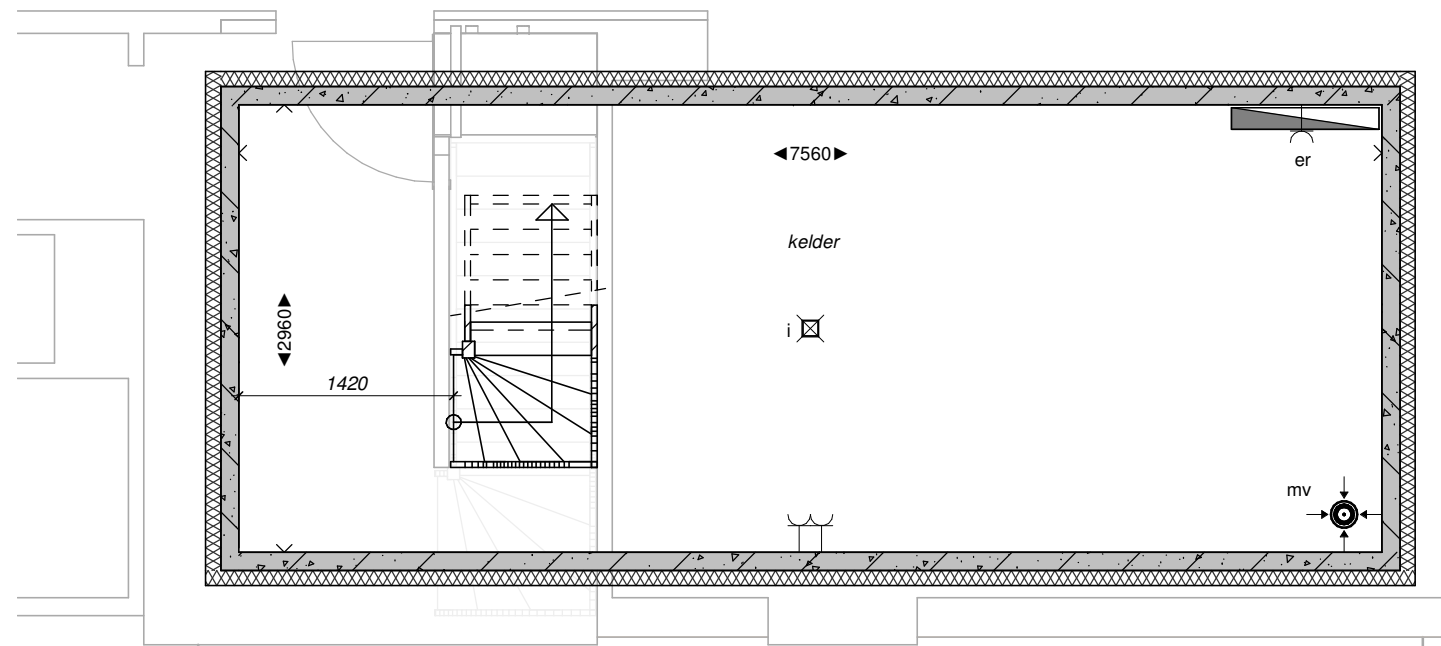

MBB optie kelder type D1
1 : 50

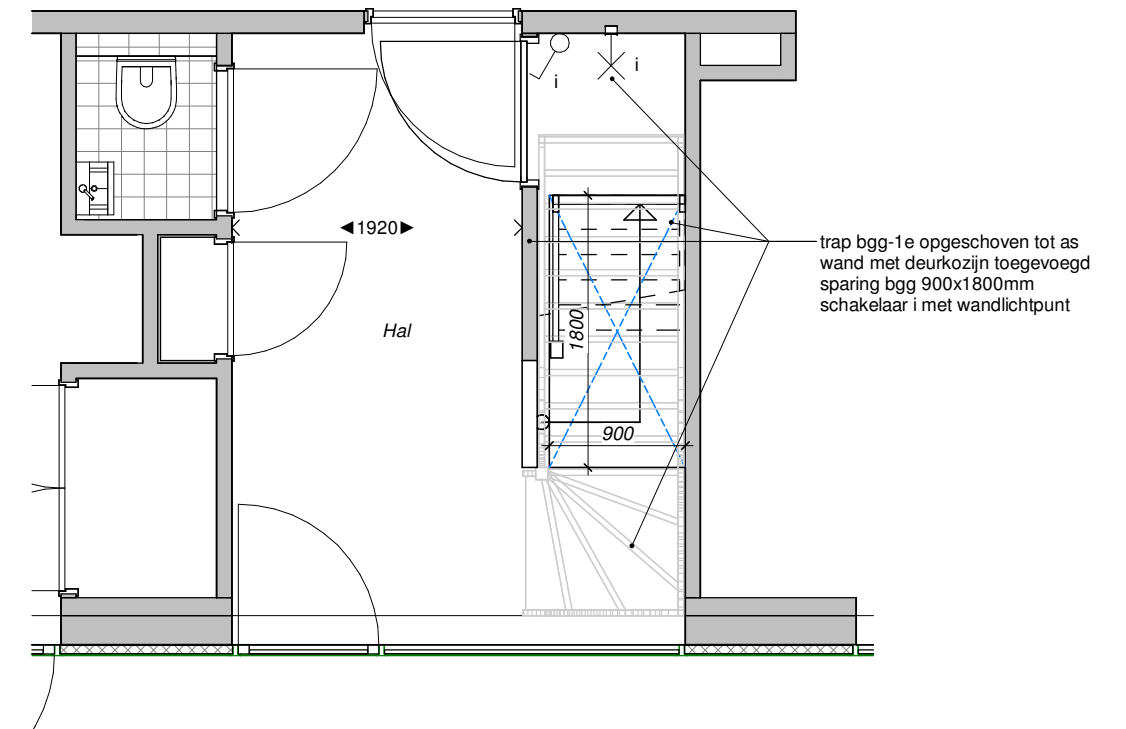

MBB optie begane grond type D1
1 : 50

Getekend: bouwnummer 13
Gespiegeld: bouwnummer 11 (type E)
bouwnummer 12 (type D2)



Project
De Haar Buyten

Projectadres
Haarzuilen

Fase / Status
verkooptekening
Definitief

Opdrachtgever
MBB Ontwikkeling

De Haar
BUYTEN

Omschrijving
kelder type D1

Datum
26-10-2020

Formaat
A3

Getekend
DCE

Wijzigingsdatum

Projectnummer
220002

Schaal
1 : 50

Tekeningnummer
BV-5-1-D1

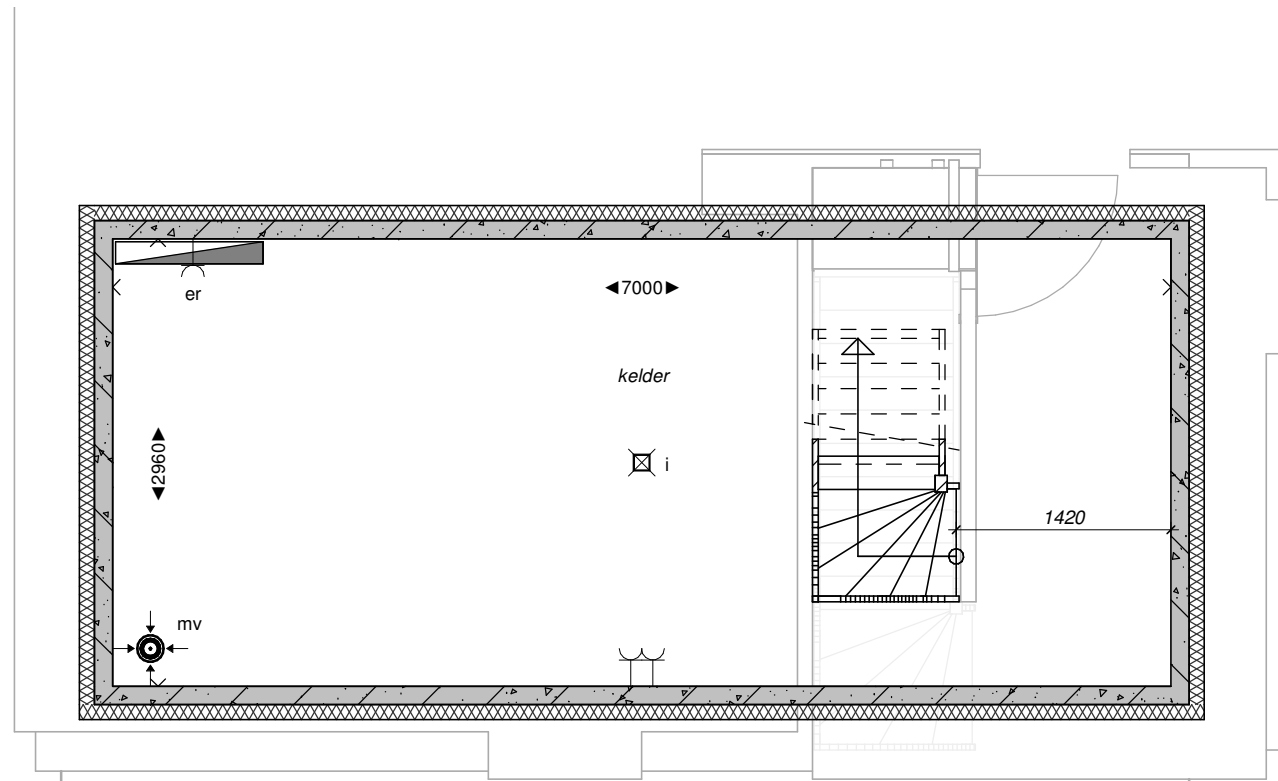

MBB optie kelder type F
1 : 50

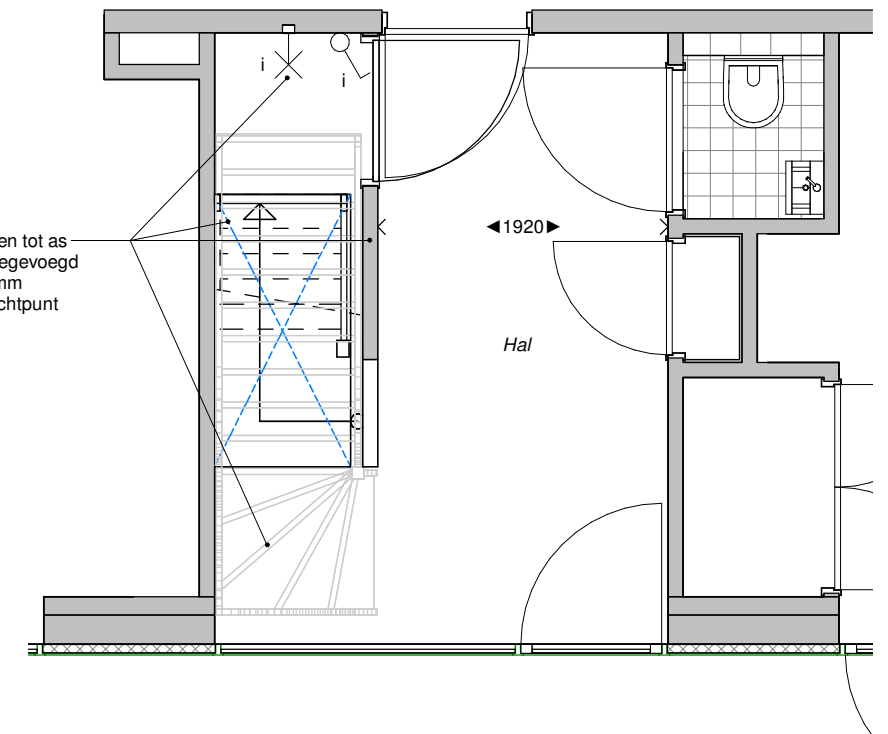

MBB optie begane grond type F
1 : 50

Getekend: bouwnummer 14, 15 en 16



Project
De Haar Buyten

Projectadres
Haarzuilen

Fase / Status
verkooptekening
Definitief

Opdrachtgever
MBB Ontwikkeling



Omschrijving
kelder type F

Datum
26-10-2020

Formaat
A3

Getekend
DCE

Wijzigingsdatum

Projectnummer
220002

Schaal
1 : 50

Tekeningnummer
BV-5-1-F